Půdorys

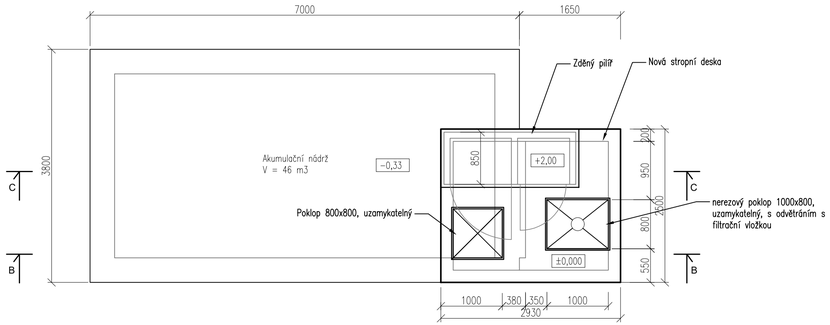

Řez A-A

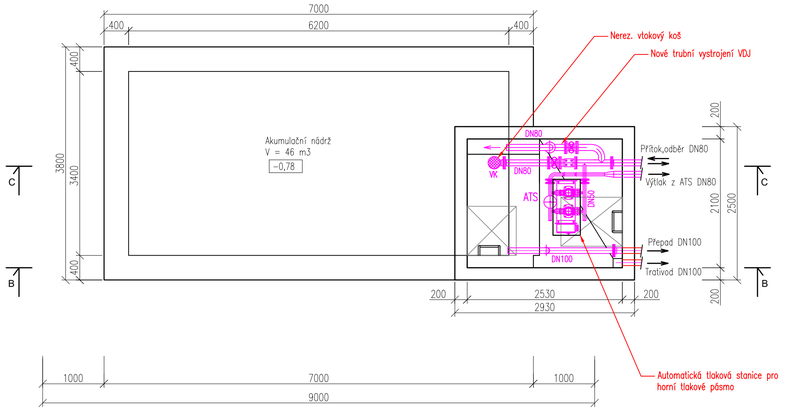

Řez B-B

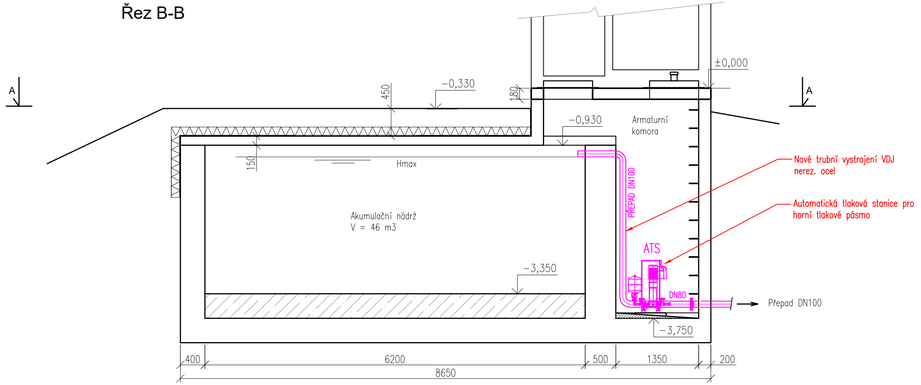

Řez C-C

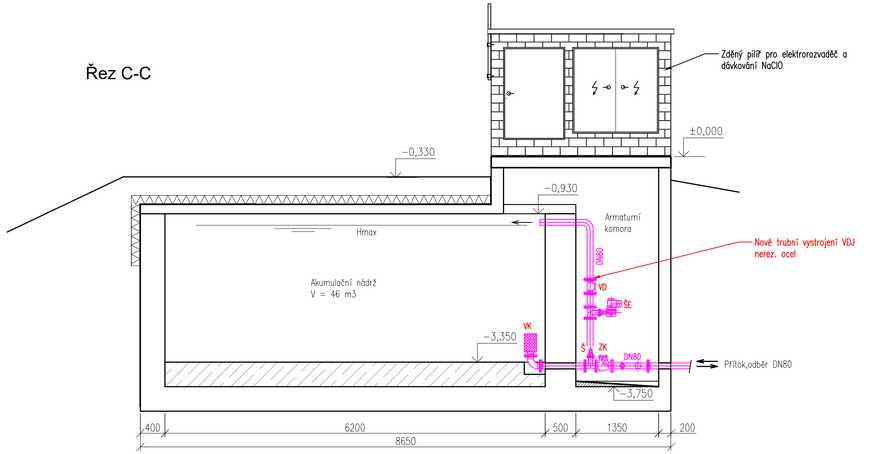

POHLED NA ZDĚNÝ PILÍŘ

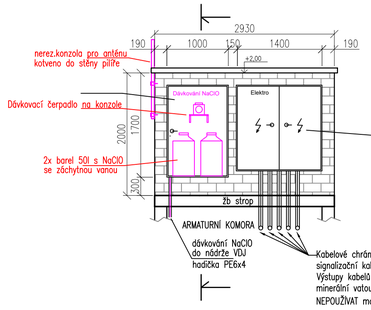

ŘEZ PILÍŘEM

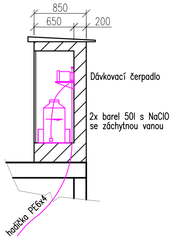

LEGENDA:

STÁVEBNÍ KONSTRUKCE

NOVĚ NAVRŽENÉ TECHNOLOGICKÉ VYSTROJENÍ

POZNÁMKA:

TRUBNÍ PROPOJE V ŠACHTĚ NUTNO PŘIZPŮSOBIT SKUTEČNÉMU STAVU.
PO MONTÁŽI POTRUBÍ PROVEDE STAVBA PODPĚRNÉ BETONOVÉ BLOKY.
UTĚSNĚNÍ PROSTUPŮ V ARMATURNÍ KOMOŘE BUDE PROVEDENO DOZDÍVKOU, PŘÍP. DOBETONÁVKOU.
UTĚSNĚNÍ PROSTUPŮ V AKUMULAČNÍ KOMOŘE BUDE PROVEDENO PRYŽOVÝM SEGMENTOVÝM TĚSNĚNÍM.
VŠECHNY NEVYUŽITÉ TECHNOLOGICKÉ PROSTUPY MEZI NÁDRŽEMI BUDOU VODOTĚSNĚ ZASLEPENY (DOD. STAVBY).
NAVRŽENÉ TECHNOLOGICKÉ PROSTUPY BUDOU VRTÁNY DLE POŽADAVKŮ TECHNOLOGIE (DOD. STAVBY).
TENTO VÝKRES NENAHRAZUJE VÝROBNĚ DÍLENSKOU DOKUMENTACI!
VŠECHNY PRVKY NUTNO PŘEDEM ZAMĚŘIT NA STAVBĚ.

Z DŮVODU NEEXISTUJÍCÍ DOKUMENTACE SKUTEČNÉHO PROVEDENÍ STÁVAJÍCÍHO VDJ JE NUTNÉ POČÍTAT S MOŽNÝMI ODCHYLKAMI OD PŘEDPOKLÁDANÉHO STAVU I JINÝM KONSTRUKČNÍM ŘEŠENÍM SKRYTÝCH PRVKŮ (STĚN, PODLAH, STROPŮ). VŠECHNY ZMĚNY BUDOU PŘI STAVBĚ NA MÍSTĚ ŘEŠENY S PROJEKTANTEM A INVESTOREM STAVBY!

VYPRACOVAL	PROJEKTANT	HLAV. INŽ. PROJEKTU	AUTORIZOVANÁ OSOBA	PIK VÍTEK Inženýrská a projektová kancelář
KOTEK	KOTEK	KOTEK	DALÍK	
INVESTOR OBEC KOSOVA HORA		OsRP SEDLČANY	KÚ STŘEDOČESKÝ	

NÁZEV STAVBY	KOSOVA HORA JANOV A DOHNALOVA LHOTA ZÁSOBOVÁNÍ PITNOU VODOU	ATELIER PRAHA DATUM 01/2025 STUPEŇ DPS FORMÁT 4A4 MĚŘÍTKO 1:50 SOUBOR	ČÍS. SOUPRAVY
OBSAH VÝKRESU	VODOJEM DOHNALOVA LHOTA PŮDORYS, ŘEZY	ZAK. ČÍSLO 25–040	ČÍS. VÝKRESU D.2.2.3